

**Gráfico 1. Variación anual, mensual y acumulada de la producción de concreto premezclado y cemento gris en Colombia (%) febrero (2022 Vs. 2021)**

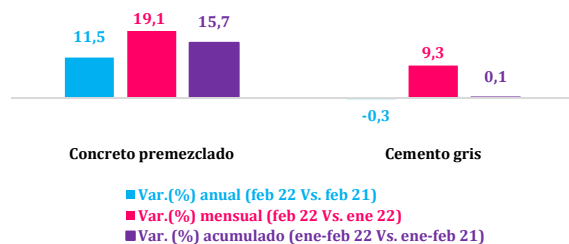

Fuente: DANE - Cálculos Cámara de Comercio de Cali

**Gráfico 2. Variación anual de los despachos de cemento gris por regiones\* (%) enero-febrero (2022 Vs. 2021)**

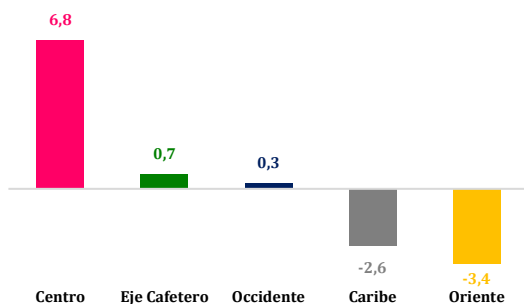

Fuente: DANE - Cálculos Cámara de Comercio de Cali

\*Caribe: Atlántico, Bolívar, Cesar, Córdoba, Magdalena y Sucre. Eje Cafetero: Antioquia, Caldas, Quindío y Risaralda. Centro: Área de Bogotá, Cundinamarca, Huila y Tolima. Occidente: Cauca, Nariño, Valle del Cauca. Oriente: Boyacá, Casanare, Meta, Norte de Santander y Santander

**Gráfico 3. Despachos de cemento gris en principales departamentos (miles de toneladas\*) enero-febrero (2020-2022)**

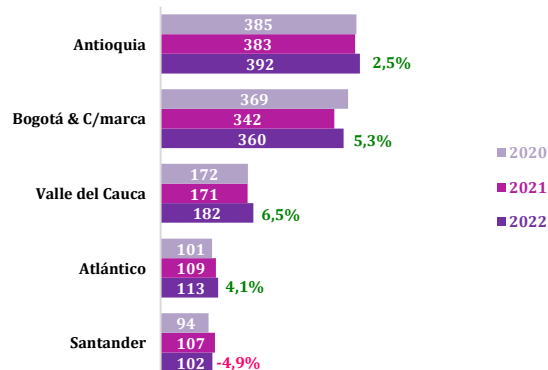

Fuente: DANE - Cálculos Cámara de Comercio de Cali

\*Incluye los despachos a Bogotá D.C., Soacha, Funza, Chia y Mosquera.

La producción de concreto premezclado en Colombia fue de 1.038 mil metros cúbicos en enero-febrero de 2022, 15,7% más que en el mismo periodo de 2021 (Gráfico 1).

La producción de cemento gris nacional aumentó 9,3% en febrero de 2022 frente a enero del mismo año, al pasar de 1.040 miles de toneladas a 1.137 miles de toneladas.

En los primeros dos meses de 2022, los despachos de cementos gris en la región Occidente, que incluye Cauca, Nariño y Valle del Cauca, registró un incremento de 0,3% frente a igual periodo de 2021. El mayor dinamismo relativo entre las principales regiones de Colombia se presentó en Centro (6,8%) (Gráfico 2).

Los despachos de cemento gris en el Valle del Cauca aumentaron 6,5% en el corrido de 2022 a febrero frente a igual periodo de 2021, siendo el de mayor crecimiento relativo entre los principales departamentos (Gráfico 3).

**Gráfico 4. Producción de concreto premezclado principales departamentos\* (miles de m<sup>3</sup>) enero-febrero (2020-2022)**

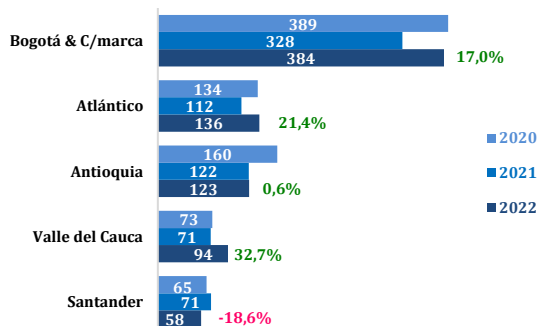

Fuente: DANE - Cálculos Cámara de Comercio de Cali  
\*Incluye los despachos a Bogotá D.C., Soacha, Funza, Chía y Mosquera.

La producción de concreto premezclado en el Valle del Cauca aumentó 32,7% en enero-febrero de 2022 frente al igual periodo de 2021, al pasar de 71 mil metros cúbicos a 94 mil (Gráfico 4).

**Gráfico 5. Distribución del concreto premezclado del Valle del Cauca por destino (%) enero-febrero 2022**

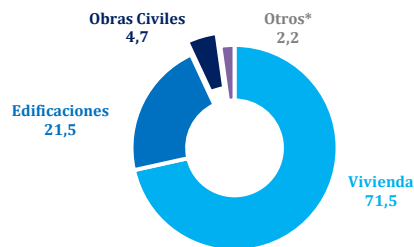

Fuente: DANE - Cálculos Cámara de Comercio de Cali  
\*Incluye la producción de concreto para la cual no es posible identificar su destino o uso final como: mayoristas, intermediarios, comercializadores, distribuidores, transformadores (prefabricados), etc.

En lo corrido de 2022 a febrero, 71,5% de la producción de concreto premezclado en el Valle del Cauca se destinó a vivienda (Gráfico 5).

**Gráfico 6. Variación anual de la producción de concreto premezclado en el Valle del Cauca con destino vivienda (%) enero-febrero (2012-2022)**

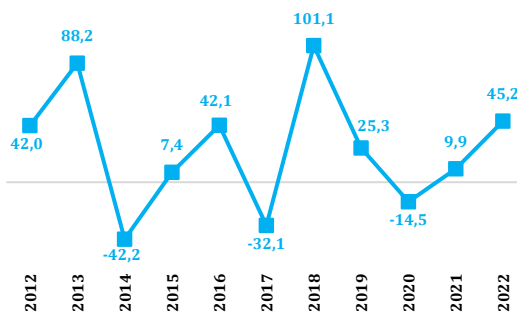

Fuente: DANE - Cálculos Cámara de Comercio de Cali  
\*Incluye la producción de concreto para la cual no es posible identificar su destino o uso final como: mayoristas, intermediarios, comercializadores, distribuidores, transformadores (prefabricados), etc.

En el primer bimestre de 2022, la producción de concreto premezclado destinada a vivienda en el Valle del Cauca ascendió a 67 mil metros cúbicos, registrando un aumento de 45,2% frente a enero-febrero de 2021 (46 mil metros cúbicos) (Gráfico 6).

**Gráfico 7. Variación anual del área aprobada para la construcción de vivienda en Colombia\* por estratos socioeconómicos (%) enero-febrero (2022 Vs. 2021)**

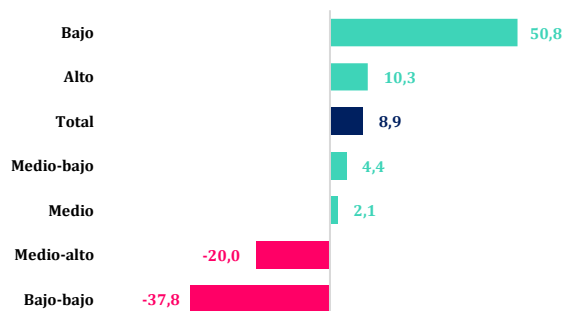

Fuente: DANE - Cálculos Cámara de Comercio de Cali  
\*Datos tomados del anexo 302 municipios

**Cuadro 1. Área total aprobada para la construcción de vivienda por departamentos\* (m<sup>2</sup>) y variación anual (%) enero-febrero (2022 Vs. 2021)**

Departamentos	2021	2022	Var.(%)
Bogotá & C/marca	535.627	851.814	59,0
Antioquia	498.974	452.129	-9,4
Atlántico	146.203	550.926	276,8
Valle del Cauca	230.983	251.980	9,1
Risaralda	243.364	83.781	-65,6
Tolima	203.968	62.624	-69,3
Santander	95.552	168.920	76,8
Bolívar	193.801	68.824	-64,5
Meta	83.660	68.714	-17,9
Boyacá	54.705	96.157	75,8
N. de Santander	59.813	69.134	15,6
Magdalena	80.306	36.809	-54,2
Huila	50.825	45.459	-10,6
Cauca	58.558	34.785	-40,6
Quindío	43.796	42.182	-3,7
Caldas	29.888	29.428	-1,5
Nariño	42.099	15.343	-63,6
Córdoba	35.079	7.995	-77,2
Casanare	14.617	20.341	39,2
Cesar	17.529	14.750	-15,9
Sucre	11.271	7.800	-30,8
Caquetá	7.843	5.452	-30,5
La Guajira	3.299	5.064	53,5
Putumayo	1.550	2.891	86,5
Chocó	2.545	758	-70,2
Amazonas	2.696	182	-93,2
Guainía	2.163	398	-81,6
Guaviare	119	1.652	>200
Arauca	784	432	-44,9
San Andrés	259	671	159,1
Vichada	462	292	-36,8
Vaupés	610		-100,0
<b>Total</b>	<b>2.752.948</b>	<b>2.997.687</b>	<b>8,9</b>

Fuente: DANE- Cálculos Cámara de Comercio de Cali  
\*Datos tomados del anexo 302 municipios

El área aprobada licenciada para la construcción de vivienda en Colombia aumentó 8,9% en enero-febrero de 2022 frente al mismo periodo de 2021, siendo el estrato bajo (50,8%) y el alto (10,3%) los de mayores incrementos relativos anuales (Gráfico 7).

Guaviare (1.288,2%), Atlántico (276,8%), San Andrés (159,1%) entre los departamentos con mayor incremento relativo anual en el área aprobada para la construcción de vivienda en enero-febrero de 2022 (Cuadro 1).

El área aprobada licenciada para la construcción de vivienda en el Valle del Cauca fue 252 mil metros cuadrados en enero-febrero de 2022, 9,1% más que en el mismo periodo de 2021.

## Anexo 1. Área total aprobada para la construcción según licencias en Colombia y principales departamentos\* (miles de m<sup>2</sup>) enero-febrero (2020-2022)

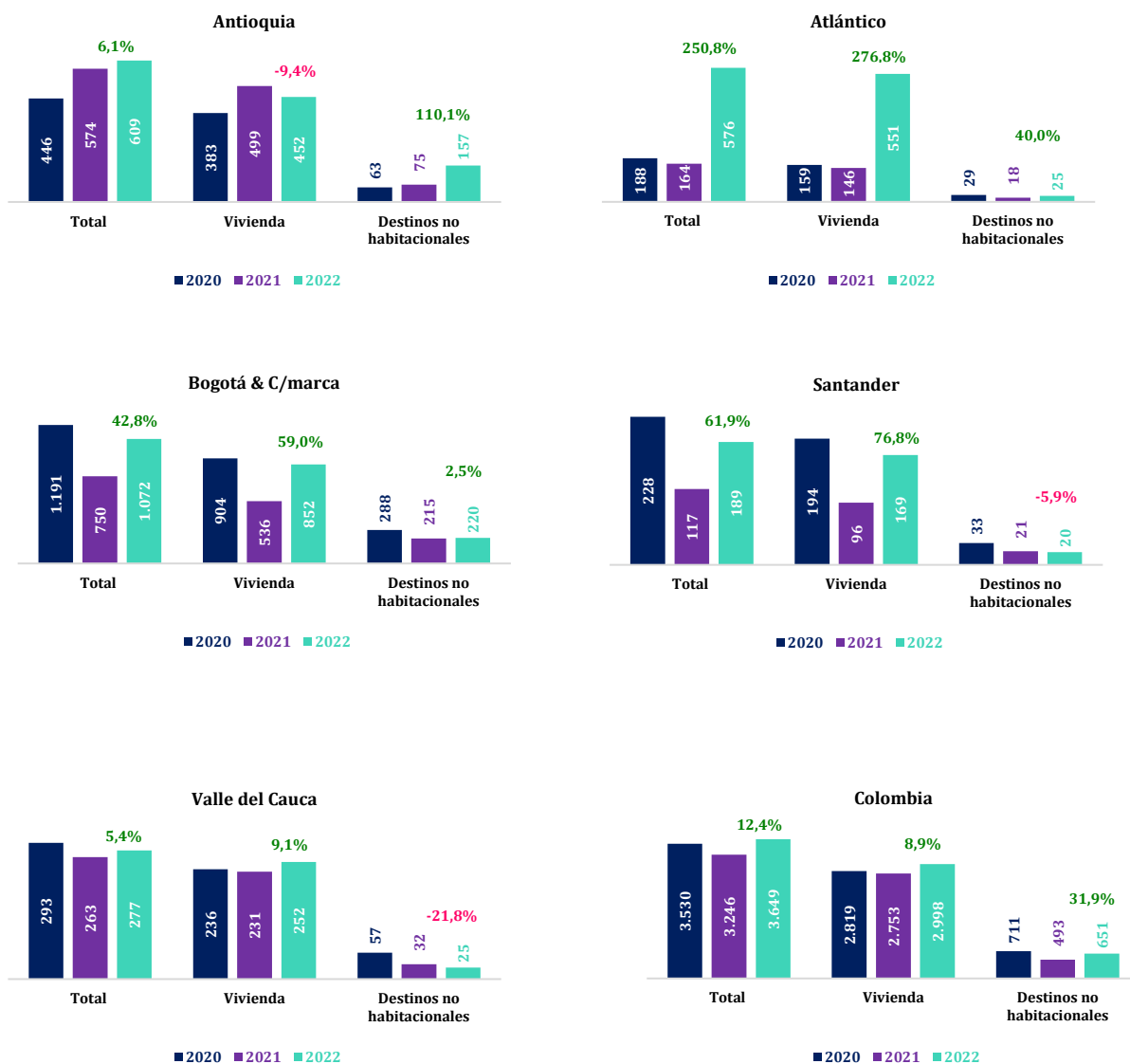

Fuente: DANE- Cálculos Cámara de Comercio de Cali  
\*Datos tomados del anexo 302 municipios



# Expertos en información y análisis especializado

En la Cámara de Comercio de Cali brindamos servicios de consultoría en función de tus necesidades. Por esta razón, contamos con un amplio portafolio de servicios a la medida:



Análisis de entorno económico



Sistematización y visualización de información



Investigación de cliente empresa (ventas B2B)



Estudios sectoriales



Georreferenciación



Presentaciones a junta directiva



Inteligencia de mercados internacionales



Capacitaciones y asesorías

**Contáctanos:**  
[investigaciones@ccc.org.co](mailto:investigaciones@ccc.org.co)



Cámara de Comercio de Cali

Grupo de Estudios Empresariales y de Competitividad



[www.ccc.org.co](http://www.ccc.org.co)