Cámara de Comercio de Cali

**GUÍA PRÁCTICA PARA VOTANTES**

# Elecciones de **Junta Directiva y Revisor Fiscal** 2027-2030

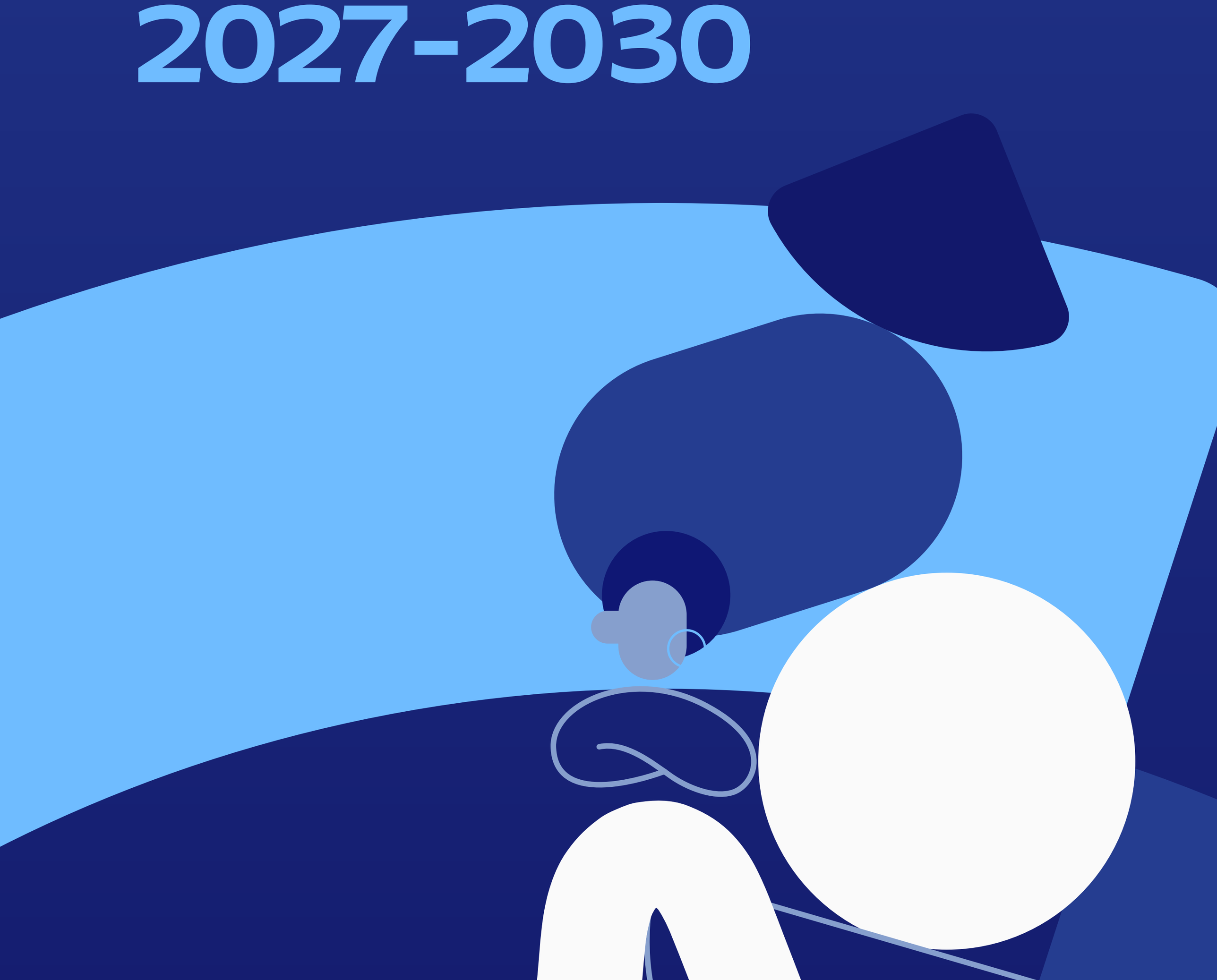

www.ccc.org.co

Elecciones **Junta Directiva y Revisor Fiscal** | **2027-2030**

## 1 Fecha y horario

Jueves
**3 de diciembre de 2026**
8:00 a. m. a 4:00 p. m.

## 2 Modalidad de votación

**Voto presencial** mediante el sistema de votación electrónica, en las sedes de la Cámara de Comercio de Cali.

## 3 Lugares donde se llevarán a cabo las elecciones

Cali

**Sede Principal**
Calle 8 No. 3-14

Cali

**Sede Obrero**
Carrera 9 No. 21-42

Cali

**Sede Unicentro**
Cra. 100 # 5 – 169
Pasillo 5 local 359A

Cali

**Sede Aguablanca**
Carrera 27 # 103-71

Yumbo

**Sede Yumbo**
Carrera 5 # 8-23

Jamundí

**Punto de atención Jamundí**
Calle 12 # 11 – 55 Local 1
Centro Comercial El Cacique

Consulte el censo electoral en **www.ccc.org.co**

## 4 ¿Quiénes pueden votar?

Los comerciantes Afiliados, personas naturales o jurídicas, que integran el censo electoral.

Recuerda que **estar matriculado no es lo mismo que ser Afiliado.** Los afiliados son empresarios matriculados, que deciden fortalecer voluntariamente su vínculo con la Cámara de Comercio mediante  el pago de una cuota de afiliación anual y el cumplimiento de ciertos requisitos legales. Esta condición les permite acceder a beneficios y derechos adicionales, como participar y votar en el proceso de elecciones de Junta Directiva y Revisor Fiscal.

**Para votar en estas elecciones es necesario:**

- **Haber adquirido la calidad de Afiliado a más tardar el 31 de marzo de 2024** y mantenerla sin interrupción hasta el día de las elecciones.

**¿Cuántos votos?** Un voto por cada órgano a elegir: uno para Junta Directiva y uno para Revisor Fiscal.

## 5 ¿Quiénes NO pueden votar?

- Afiliados que **no estén en el censo electoral.**
- Quienes no sean **representantes legales inscritos** en el registro mercantil, aunque presenten actas de designación.
- Quienes pretendan **votar por poder:** el voto es personal e indelegable (Ley 1727 de 2014, art. 24).
- Quienes no presenten un **documento de identidad válido.**

## 6 ¿Cómo votar?

**1. Presente**
su documento en la mesa de atención.

**2. Valide**
su huella en el huellero biométrico.

**3. Reciba**
su contraseña temporal impresa.

**4. Ingrese y elija**
su opción en el tarjetón electrónico.

**5. Confirme y verifique**
“Voto Registrado”.

- **Junta Directiva se vota por listas; Revisor Fiscal, por candidatos.** Ambos tarjetones incluyen el voto en blanco.
- Las personas naturales votan directamente; **las empresas, a través de cualquiera de sus representantes legales inscritos.** Cuando uno vota, los demás quedan inhabilitados para esa empresa.
- **Si representa a varias empresas habilitadas,** puede votar por cada una.

Una vez ingrese al sistema **tiene 10 minutos para votar**

## 7 Debe presentar alguno de estos documentos

**Cédula de ciudadanía original** | **Cédula de extranjería original** | **Pasaporte original vigente**

## 8 En el puesto de votación no está permitido:

- Fotografiar o grabar la pantalla.
- Hacer propaganda o sugerir candidatos.
- Entregar publicidad electoral.
- Compartir su contraseña o dejar que otro responda por usted.
- Entrar acompañado al cubículo, salvo apoyos autorizados.
- Manipular equipos, huelleros o impresoras.

# 9 ¿Y si su huella no se valida?

**Un orientador lo dirigirá al punto** en el que deberá crear su contraseña respondiendo preguntas de seguridad de Certicámara. Tenga a mano:

**Un celular activo:** recibirá un código de 4 dígitos.

**Acceso** a su correo electrónico.

**La fecha de** expedición de su documento.

**Las preguntas son personales:** respóndalas usted mismo.

## Aspectos clave que debe recordar

- Verifique con anticipación que está en el censo electoral.
- Consulte las listas a Junta Directiva y los candidatos a Revisor Fiscal, publicadas en la página web **www.ccc.org.co.**
- Llegue con tiempo: **la jornada termina a las 4:00 p. m.**
- Revise antes de confirmar: **el voto no se puede cambiar.**

## Canales de contacto

**Presencial**
Calle 8 No. 3-14 | piso 3 | Cali

**Teléfono**
(602) 886 1300

**Whatsapp**
+57 318 886 1300

**Correo**
contacto@ccc.org.co

Escanea y conoce el detalle de las elecciones

GUÍA PRÁCTICA PARA VOTANTES

# Elecciones de Junta Directiva y Revisor Fiscal 2027-2030

Cámara de Comercio de Cali

www.ccc.org.co